

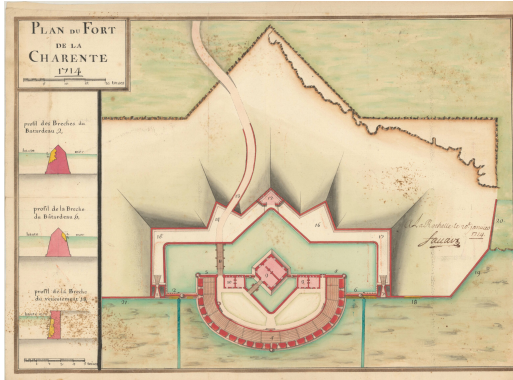

67 Avenue de Suffren 75007 Paris Tél.: +33 6 50 93 85 83
Email: info@pingelrarebooks.com
Web: www.pingelrarebooks.com



[MANUSCRIT] - Plan du Fort de la Charente

Plan du Fort Lupin sur la Charente entre Rochefort et Fouras.

SKU:

Price: 750,00 €

Auteur [Anonyme]

Lieu de publication: La Rochelle

Date de publication: 20 janvier 1714

Dimensions: 36,4 x 49 cm

Condition: Des rousseurs

Couleur: Coloriée à la main

Technique: Encre sur papier

Description de l'état: Bon

Product Description

Plan du Fort Lupin sur la Charente entre Rochefort et Fouras.

Le fort Lupin a été construit en 1683 sur ordre de Louis XIV pour compléter le système de défense de l'arsenal de Rochefort. Le fort est situé sur la rive gauche de la Charente, à quatre kilomètres en amont de l'embouchure du fleuve. Les plans originaux ont été élaborés par l'ingénieur François Ferry, qui les a soumis à Vauban. Le projet initial étant trop coûteux à réaliser, Vauban réduit le plan et propose la construction d'un fort plus petit, ce qui est approuvé par Louis XIV. Les travaux débutent en 1685 et s'achèvent en 1689, au début de la guerre de la Ligue d'Augsbourg.

Aujourd'hui, le Fort Lupin est l'un des mieux conservés des petits forts de défense côtière de Vauban.

[Anonyme]